



Information produit

Nom produit : Dry x3 (RDRY0225)
 Société : Nature Technologie
 Donnée : Data_20250214_Nature Technologie_Dry x3 (RDRY0225).lcd
 Méthode : High sensivity.lcm
 Série : Analysis20250214_100051.lcb
 Fliale # : 1-5
 Vol. d'injection : 5 uL
 Masse : 230 mg
 Vol. d'extraction : 20 mL
 Dilution : 10
 Acquis le : 14/02/2025 10:46:48
 Validé le : 14/02/2025 11:07:33

Limite de quantification : 0,01%

Acquis par : Glouannec Alan
 Validé par : Glouannec Alan

Chromatogram

mV

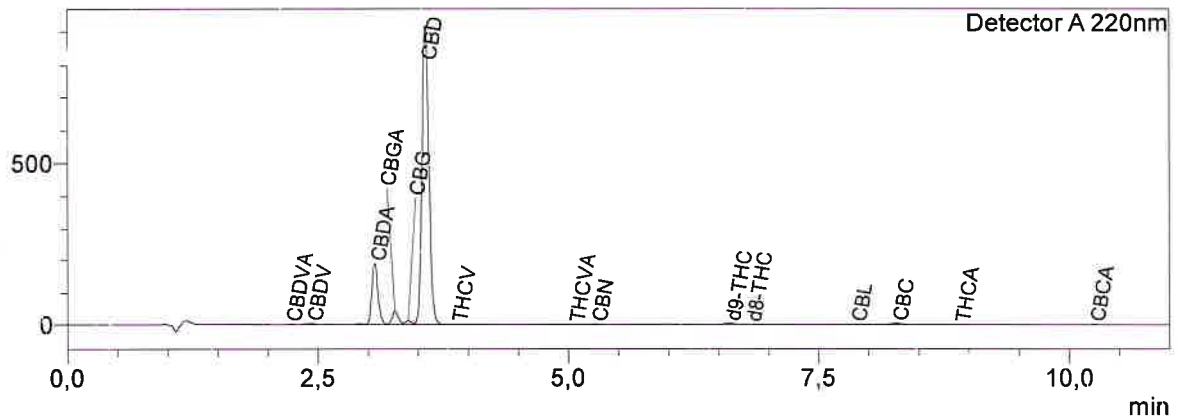

Résultats quantitatifs

Detector A		
Name	Ret. Time	Dry weight %
CBDVA	2,232	0,04
CBDV	2,440	0,10
CBDA	3,067	4,69
CBGA	3,268	0,98
CBG	3,402	0,32
CBD	3,577	28,99
THCV	3,885	0,03
THCVA	5,055	<LOQ
CBN	5,280	0,04
d9-THC	6,614	0,19
d8-THC	6,817	0,01
CBL	7,869	0,02
CBC	8,280	0,25
THCA	8,908	0,04
CBCA	10,250	0,19

Total THC	0,23	%
Total CBD	33,10	%
Total CBG	1,18	%
Total THCV	0,03	%

Les résultats de cette analyse ne sont valables que pour l'échantillon ayant été fourni au laboratoire.

Un échantillon sera conservé pour une période de 3 mois après analyse si une quantité suffisante a été fournie au laboratoire.

<LOQ = Inférieur à la limite de quantification

Laboratoire d'analyse de la société
TM Nature distribution
370 rue capitaine Simon-73170 Yenne
Tel: 04 57 08 93 43
E-mail : contact@test-cbd.com
n°Siret : 84841988300048